# 湯河原温泉 地域商品券

2024年2月29日
まで使えるから
年末のお買い物にも

# 10%お得な プレミアム商品券

**5,000セット限定**

**5,500円 → 5,000円**

**10%プレミアム付き**

- ◆5,500円分の商品券（500円券 × 11枚綴り）が 5,000円で 購入できる 10%お得な地域商品券です。
- ◆ご利用期限は令和6年2月29日㈭までです。
- ◆おひとり様5万円まで購入できます。ネット予約との重複購入はできません。
- ◆町内約330店でご利用できます。
- ◆国、地方団体への支払い、公共料金の支払い、税金の納付等はできません。

このステッカーのあるお店でご利用できます。
（裏面参加店一覧参照）

## 販売場所

町内在住・在勤・在学・来町観光客の方がご購入いただけます。
各販売所　予定数完売次第終了となります。

- ■湯河原町商工会館
- ■（一社）湯河原温泉観光協会
- ■湯河原町役場 第2庁舎 3階会議室
- ■小沢牛乳店（川堀地区）

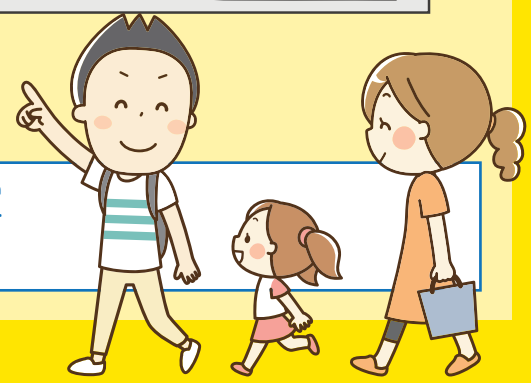

## ネットで販売予約

## お好きな時間に並ばずに購入ができます!!

**インターネット予約期間（先着順）**
8月17日㈭ 10:00～ 8月24日㈭ 23:59まで
（先着順で予定数に達し次第終了）

**購入場所**…湯河原町商工会館・（一社）湯河原温泉観光協会
ネット予約の購入期間…9月6日㈬～9月11日㈪ 9:00～17:00

**購入金額**…一人５万円まで

**予約サイト**…https://yugawara.tv/shin/

お問い合わせ先：　湯河原町商工会（地域商品券事業事務局）☎0465-63-0111　　支援・協力：湯河原町